RUDOLF STEINER-SKOLEN I ODENSE HOLDER

JULEBASAR 2026

28. NOVEMBER KL. 10-15



VI GLÆDER OS TIL AT SE DIG!

RUDOLF
STEINER
SKOLEN
ODENSE

Julebasarens boder

1 Elevoptrædener
2 Kent's Coffee Corner
3 Madbod
4 Café Julehilsen
5 Børnesalgsbod
6 Salgsbod
7 Suppebod
8 Småkageværksted
9 Eventyrrum
10 Adventskranse
11 Julegaveværksted for børn (dyppe lys)
12 Juledekorationsværksted for børn
13 Madsted for børn
14 Fiskerens hule
15 Åbne klasseværelser
16 Historisk Café
17 Konditoriet
18 Julegaveværksted for børn
19 Alfer & Trolde
20 Gaardens keramik
21 Stenboden
22 Bogormen
23 Information om skolen
24 Æbleskivebod
25 Papirbod
26 Engle, dukker og andet godt til børn
27 Sep & August - småting til børn
28 Lindeblomst café

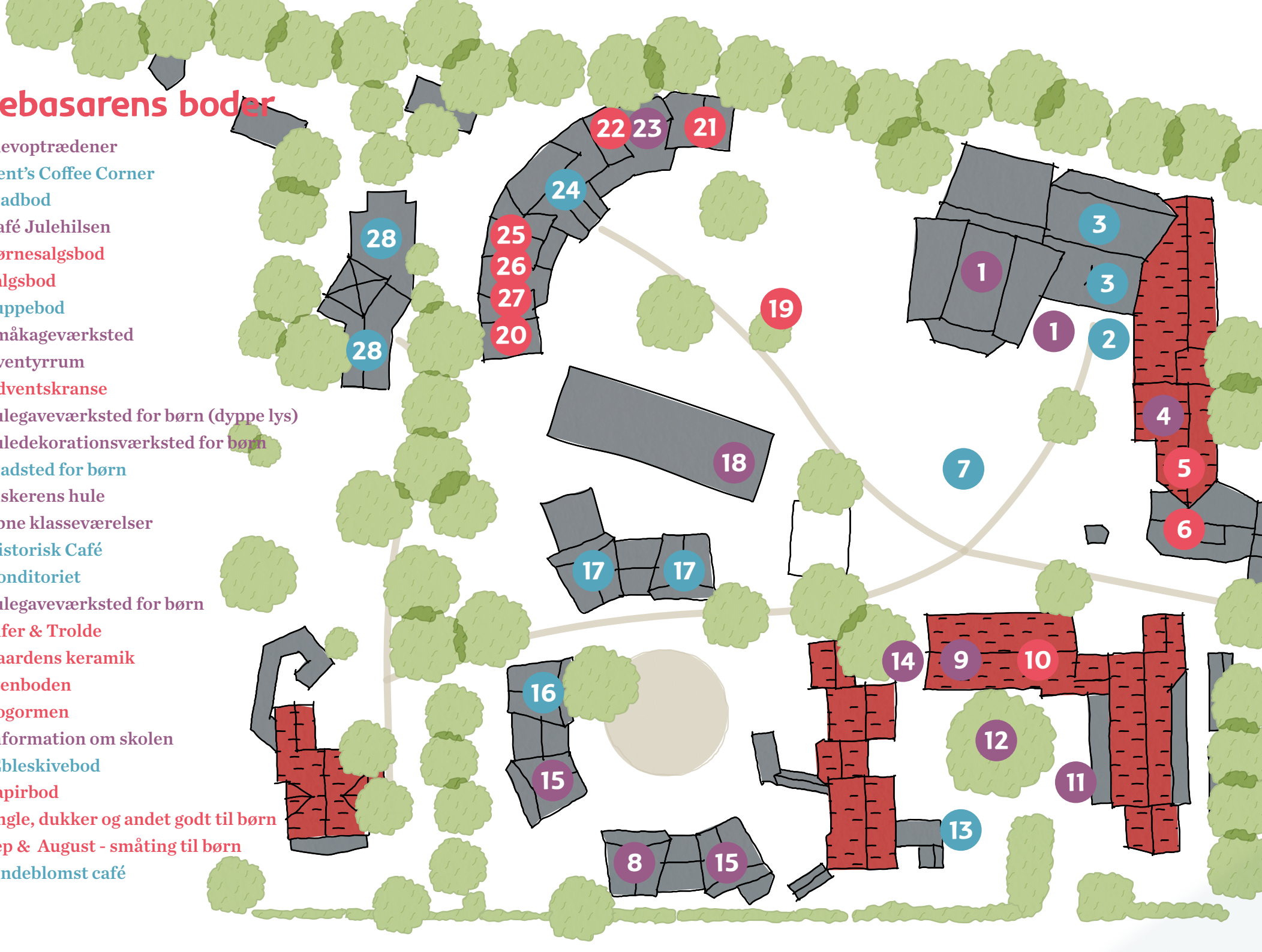

Program

10.00 Åbning af Julebasaren v. Lindvedkoret i salen

Elevoptræden udendørs:

11.00 1. klasse

11.15 4. klasse

11.30 2. klasse

Susanne Toudahl fortæller eventyr i Eventyrrummet *kl.11.15, 12.15, 13.15 og 14.15.* Gratis adgang.

12.00 Elevoptræden i salen:

5. klasse

6. klasse

9. klasse

15.00 Boderne lukker

Vi glæder os til at se jer igen næste år
lørdag d. 27. november 2027

RUDOLF STEINER SKOLEN
ODENSE

WWW.RSS-ODENSE.DK - LINDVEDVEJ 64, 5260 ODENSE S